P-Seminar in katholischer Religionslehre

Nachhaltiger Umgang mit Kleidung

Was erwartet dich?

- Planung und Durchführung einer schulinternen Kleidertauschveranstaltung
- Evtl. eingenommenes Geld könnte der Brucker Ukraine-Hilfe gespendet werden
- Kontaktaufnahme zum örtlichen Second-Hand-Laden
- Umwelt- und Klimaschäden durch die massenhafte Produktion von Kleidung (v.a. von Fast-Fasion)
- Besichtigung des Olchinger Second-Hand-Ladens: Rolle der Kleiderspenden im Wirtschaftskreislauf: Verkauf als Second-Hand-Kleidung in speziellen Geschäften und Ausgabe im Rahmen der Kleiderkammer; Vorteile von Second-Hand-Kleidung: Kostenersparnis, Umweltschutz; individueller Kleidungsstil vs. einheitliches Angebot der Fast-Fashion-Industrie
- Kleidertausch als Möglichkeit auch für Menschen mit geringem Einkommen, Kleidung für wenig Geld bzw. kostenlos zu beziehen

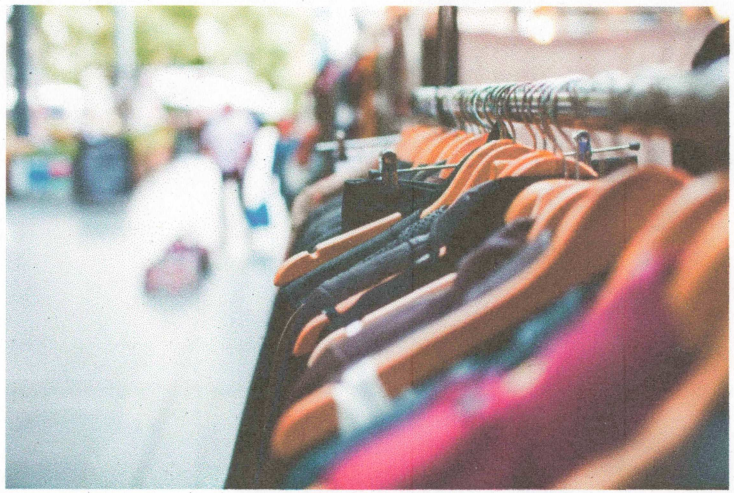

Quellen: https://pixabay.com/de/photos/kleiderb%c3%bcgel-kleidung-einkaufen-1850082/

https://pixabay.com/de/photos/jeans-hose-denim-blau-blaue-jeans-428614/